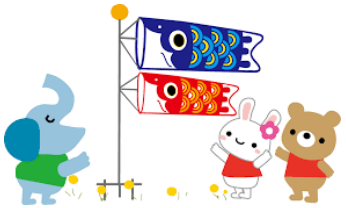

# プログラム予定表

※予定は変更や中止になる場合がございます

放課後等デイサービス tette

| 月 | 火 | 水 | 木 | 金 | 土 | 日 |
|---|---|---|---|---|---|---|
| ※天気やご利用人数に合わせて予定を変更する場合がございます<br>※ご家庭やお子さんの困りごと、不安な事のご相談はいつでも受け付けております<br>※今月の避難訓練は「不審者対応」です<br>※3日、６日はお休みです | | 1 | 2 | 3 | 4 | 5 |
| | | ・学習指導<br>・個別支援活動<br>・戸外活動 | ・学習指導<br>・個別支援活動<br>・戸外活動 | | | |
| 6 | 7 | 8 | 9 | 10 | 11 | 12 |
| 振替休日 | ・学習指導<br>・個別支援活動<br>・戸外活動 | ・学習指導<br>・個別支援活動<br>・戸外活動 | ・学習指導<br>・個別支援活動<br>・戸外活動 | ・学習指導<br>・個別支援活動<br>・戸外活動 | | |
| 13 | 14 | 15 | 16 | 17 | 18 | 19 |
| ・学習指導<br>・個別支援活動<br>・戸外活動 | ・学習指導<br>・個別支援活動<br>・戸外活動 | ・学習指導<br>・個別支援活動<br>・戸外活動 | ・避難訓練（不審者対応）<br>・学習指導<br>・個別支援活動<br>・戸外活動 | ・学習指導<br>・個別支援活動<br>・戸外活動 | | |
| 20 | 21 | 22 | 23 | 24 | 25 | 26 |
| ・学習指導<br>・個別支援活動<br>・戸外活動 | ・学習指導<br>・個別支援活動<br>・戸外活動 | ・学習指導<br>・個別支援活動<br>・戸外活動 | ・学習指導<br>・個別支援活動<br>・戸外活動 | ・学習指導<br>・個別支援活動<br>・戸外活動 | | |
| 27 | 28 | 29 | 30 | 31 | | |
| ・学習指導<br>・個別支援活動<br>・戸外活動 | ・学習指導<br>・個別支援活動<br>・戸外活動 | ・学習指導<br>・個別支援活動<br>・戸外活動 | ・学習指導<br>・個別支援活動<br>・戸外活動 | ・学習指導<br>・個別支援活動<br>・戸外活動 | | |